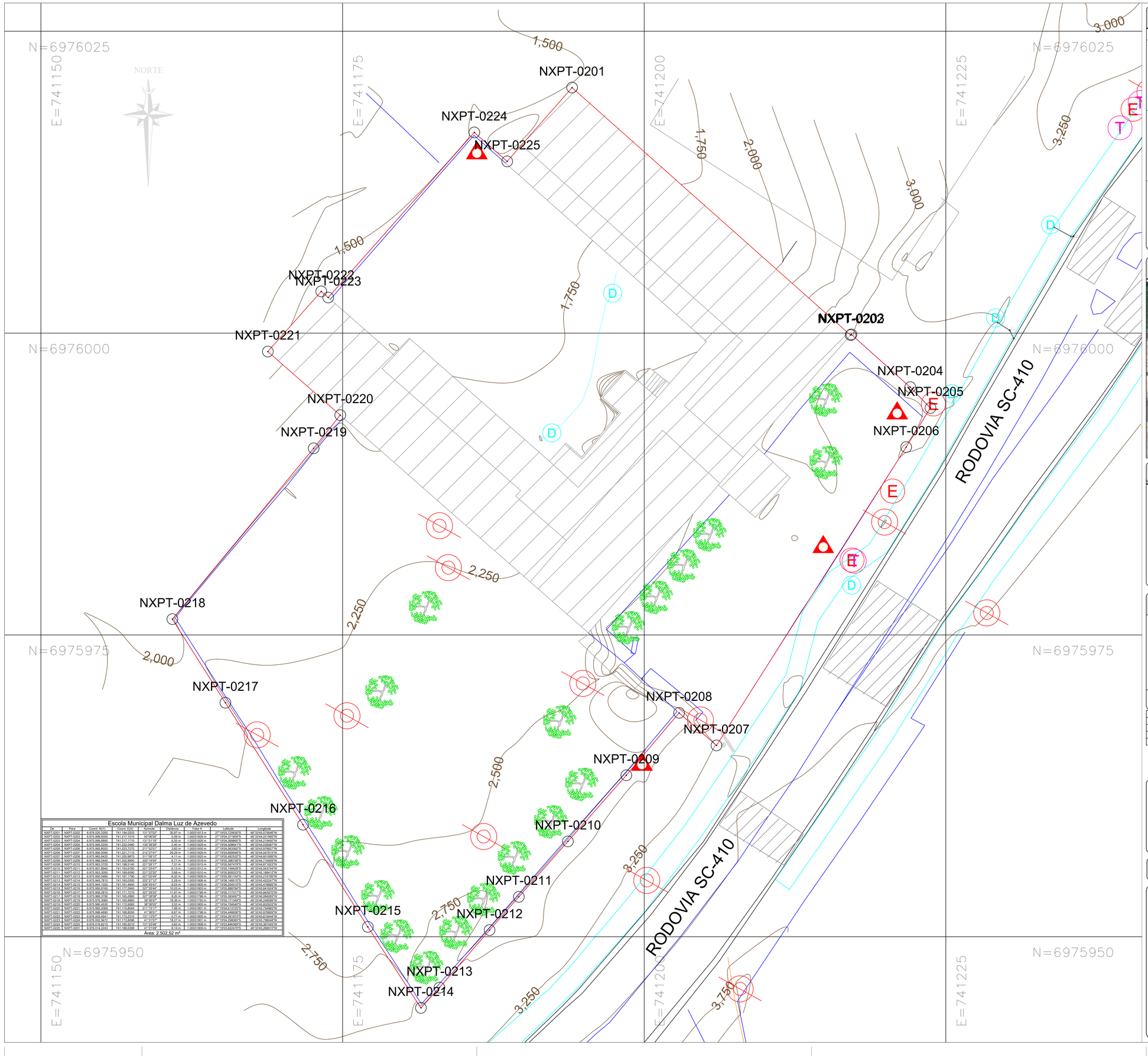

Escola Municipal Dalma Luz de Azevedo

De	Para	Coord. N(Y)	Coord. E(X)	Azimute	Distância	Fator K	Latitude	Longitude
NXPT-0201	NXPT-0202	6.976.005,3350	741.194,0303	131°37'05"	30,87 m	1,00031813 m	27°19'53,72963"S	48°33'45,075644"W
NXPT-0202	NXPT-0203	6.975.999,8305	741.217,7010	50°36'00"	0,09 m	1,00031826 m	27°19'54,33185"S	48°33'44,221995"W
NXPT-0203	NXPT-0204	6.975.999,8890	741.217,1710	131°51'19"	6,55 m	1,00031826 m	27°19'54,36986"S	48°33'44,219492"W
NXPT-0204	NXPT-0205	6.975.995,5200	741.222,0480	130°36'28"	2,40 m	1,00031828 m	27°19'54,50864"S	48°33'44,035957"W
NXPT-0205	NXPT-0206	6.975.993,8320	741.220,7270	211°52'01"	3,82 m	1,00031830 m	27°19'54,56336"S	48°33'43,976927"W
NXPT-0206	NXPT-0207	6.975.990,5560	741.218,5870	211°52'01"	39,74 m	1,00031829 m	27°19'54,68948"S	48°33'43,891783"W
NXPT-0207	NXPT-0208	6.975.965,8420	741.205,8670	210°39'13"	4,71 m	1,00031818 m	27°19'55,48673"S	48°33'44,371699"W
NXPT-0208	NXPT-0209	6.975.961,7230	741.203,3830	211°34'04"	7,21 m	1,00031815 m	27°19'55,62429"S	48°33'44,471632"W
NXPT-0209	NXPT-0210	6.975.955,3730	741.199,5140	221°26'17"	7,21 m	1,00031815 m	27°19'55,86743"S	48°33'44,621623"W
NXPT-0210	NXPT-0211	6.975.951,8940	741.193,6780	221°33'47"	6,13 m	1,00031812 m	27°19'55,74842"S	48°33'45,043744"W
NXPT-0211	NXPT-0212	6.975.951,3050	741.193,6090	221°22'03"	3,68 m	1,00031810 m	27°19'55,99302"S	48°33'45,169412"W
NXPT-0212	NXPT-0213	6.975.950,5460	741.187,7780	221°02'49"	6,32 m	1,00031809 m	27°19'55,99115"S	48°33'45,274795"W
NXPT-0213	NXPT-0214	6.975.945,7610	741.183,0360	222°21'12"	2,28 m	1,00031806 m	27°19'56,14803"S	48°33'45,442204"W
NXPT-0214	NXPT-0215	6.975.944,1020	741.181,4946	328°45'41"	8,63 m	1,00031805 m	27°19'56,20403"S	48°33'45,476895"W
NXPT-0215	NXPT-0216	6.975.951,8160	741.177,0940	327°35'48"	10,03 m	1,00031803 m	27°19'55,95877"S	48°33'45,643424"W
NXPT-0216	NXPT-0217	6.975.959,2832	741.171,2310	327°28'33"	11,97 m	1,00031799 m	27°19'55,71731"S	48°33'45,849293"W
NXPT-0217	NXPT-0218	6.975.969,3790	741.163,2980	327°38'58"	8,20 m	1,00031796 m	27°19'55,39349"S	48°33'46,084383"W
NXPT-0218	NXPT-0219	6.975.976,3060	741.160,8960	39°36'57"	18,36 m	1,00031793 m	27°19'55,17349"S	48°33'46,248599"W
NXPT-0219	NXPT-0220	6.975.990,4530	741.172,6080	38°36'00"	3,52 m	1,00031800 m	27°19'54,70454"S	48°33'45,832933"W
NXPT-0220	NXPT-0221	6.975.993,2068	741.174,8044	311°15'17"	7,88 m	1,00031801 m	27°19'54,61372"S	48°33'45,754965"W
NXPT-0221	NXPT-0222	6.975.998,4690	741.168,8030	41°36'01"	6,67 m	1,00031798 m	27°19'54,44656"S	48°33'45,578609"W
NXPT-0222	NXPT-0223	6.976.003,4541	741.173,2310	131°37'57"	0,77 m	1,00031800 m	27°19'54,28197"S	48°33'45,816444"W
NXPT-0223	NXPT-0224	6.976.003,8472	741.173,8096	41°31'57"	19,27 m	1,00031801 m	27°19'54,26805"S	48°33'45,798048"W
NXPT-0224	NXPT-0225	6.976.018,6210	741.185,9210	131°37'48"	3,62 m	1,00031808 m	27°19'53,86436"S	48°33'45,367450"W
NXPT-0225	NXPT-0201	6.976.014,2243	741.188,6390	41°31'49"	8,14 m	1,00031809 m	27°19'53,93247"S	48°33'45,266919"W

Área: 2.502,52 m²

MAPA DE LOCALIZAÇÃO

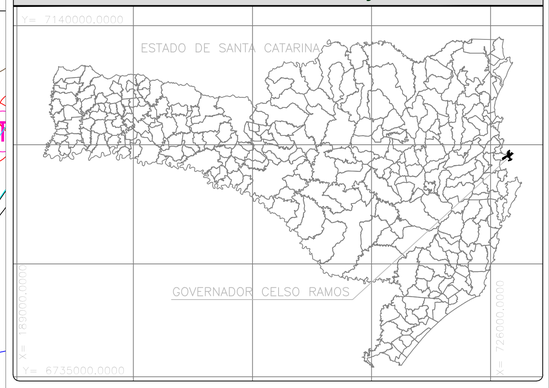

LOCALIZAÇÃO DO IMÓVEL



NOTAS

Laudo Técnico

Atesto, sob as penas da lei, que os valores corretos dos azimutes, distâncias e a identificação das confrontações são os apresentados nesta planta e no memorial que acompanha.

Florianópolis, 15 de março de 2023.

GUILHERME SILVEIRA DE OLIVEIRA
CREA-SC: 126956-9

LEGENDA

- CERCA
- MURO
- MEIO FIO
- LIMITE DO IMÓVEL
- CURVAS MESTRAS 1m
- CURVAS AUXILIARES 0,25m
- ESCOLA ELVIRA SARDÁ
- EDIFICAÇÃO DE ALVENARIA
- NXPT-0107 VÉRTICE DE EXTREMA DE ÁREA
- POSTE
- TELEFONIA
- ÁRVORES
- DRENAGEM
- ENERGIA
- FOSSA SÉPTICA

Nº	DESCRIÇÃO	DATA
R01	GRAFICAÇÃO E INDICAÇÃO DA ÁREA LEVANTADA	15/03/2023
R00	EMISSÃO INICIAL	10/03/2023

OBS.: TODAS AS MEDIDAS DEVEM SER CONFERIDAS EM OBRA. CASO SEJA NECESSÁRIO ALGUMA ALTERAÇÃO, ENTRAR EM CONTATO COM O PROJETISTA RESPONSÁVEL.

ASSINATURAS

CLIENTE:

Documento assinado digitalmente gov.br NAIM JOSE ZIEGLER Data: 28/02/2024 15:10:36 -0300 Verifique em https://validar.iti.gov.br

PREFEITURA MUNICIPAL GOVERNADOR CELSO RAMOS
CNPJ: 82.892.373/0001-89

RESPONSÁVEL TÉCNICO: GUILHERME SILVEIRA DE OLIVEIRA:00492851905

Assinado de forma digital por GUILHERME SILVEIRA DE OLIVEIRA:00492851905 Dados: 2023.03.15 13:38:53 -03'00'

GUILHERME SILVEIRA DE OLIVEIRA
CREA/SC: 126956-9

TOPOGRAFIA

ENGEPLANTI
PROJETOS E SUPERVISÃO
Engeplanti Consultoria LTDA./ CREA nº 163388-0 / CNPJ 23.002.667/0001-29
Rua Cristóvão Nunes Pires, 110 - CEP 88010-120 - Florianópolis / Fone: (48) 99969-3345 / e-mail: guilherme@engeplanti.com.br

OBRA: EM DALMA LUZ DE AZEVEDO

INSCRIÇÃO IMOBILIÁRIA:

ENDEREÇO: RODOVIA SC-410

CONTEÚDO: LEVANTAMENTO TOPOGRÁFICO
A = 2.502,52 m²

ETAPA: PROJETO EXECUTIVO

ESCALA: 1:150

PRANCHA: TOP 01/01

ARQUIVO: 029-23_06_DALMA_TOP_PE-R01